

PROGRAMA DE BOLSAS GRADUA MAIS 50

BY INSTITUTO DIMENSÃO



FICOU MAIS FÁCIL INGRESSAR
NO ENSINO SUPERIOR!

BOLSAS DE ESTUDO DE
ATÉ 50% PARA CURSOS
DE GRADUAÇÃO
NAS MAIS DIVERSAS
ÁREAS

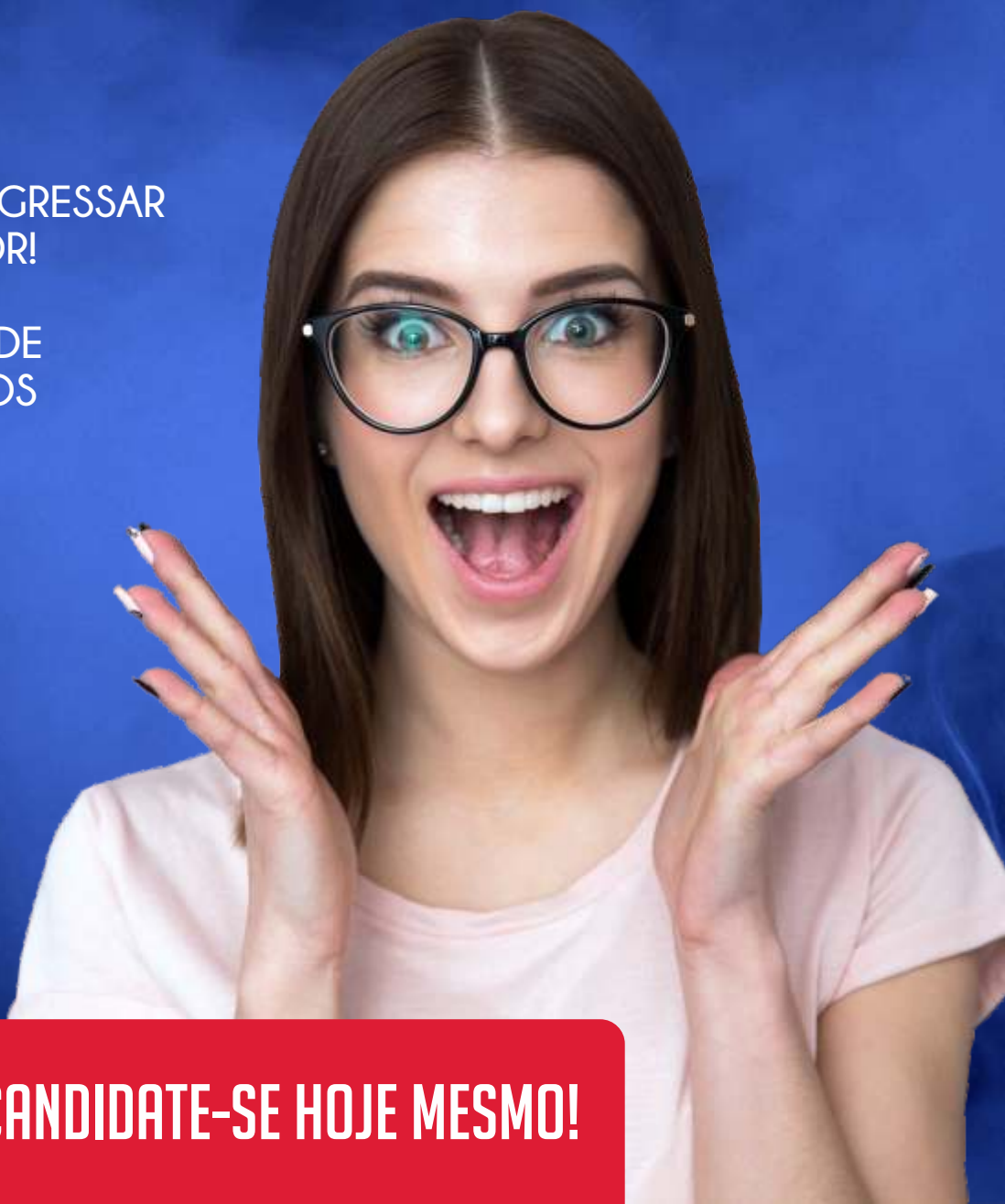

CANDIDATE-SE HOJE MESMO!

INSTITUTO DIMENSÃO

A SOLIDEZ DE UMA DÉCADA NA CONSTRUÇÃO DO CONHECIMENTO

Estrategicamente localizado no centro de Maringá, o Instituto Dimensão conta com infraestrutura completa para seus acadêmicos. Quem escolhe estudar com a gente tem à disposição biblioteca sempre atualizada, laboratórios, salas climatizadas e professores qualificados. Com mais de dez anos no mercado ofertando cursos de graduação e pós-graduação, atuamos em parceria com instituições de ensino credenciadas pelo MEC. Somos responsáveis pela oferta, logística administrativa e relacionamento com os acadêmicos. Atualmente estamos em três estados brasileiros: Paraná, São Paulo e Bahia. Em doze anos já formamos mais de 15 mil acadêmicos entre graduados e especialistas nas mais variadas áreas do conhecimento.



INFORMAÇÕES LEGAIS QUANTO AO PROGRAMA E DISTRIBUIÇÃO DESTE MATERIAL

Este material é de criação e distribuição exclusiva do Instituto Dimensão. É proibida a distribuição e/ou réplica do mesmo sem prévia autorização de seus idealizadores. O Gradua Mais 50 é um programa de bolsas de estudo realizado pelo Instituto Dimensão em parceria com outras instituições de ensino, que beneficia pessoas interessadas em ingressar no ensino superior, mas que não podem financiar seus estudos. O Gradua Mais oferta número limitado de bolsas e a oferta é realizada com base na análise dos casos de cada candidato. Aquele que se candidata à uma vaga no programa concorda com os termos apresentados neste regulamento.

CLIQUE AQUI E INSCREVA-SE AGORA MESMO!

OLÁ!

Vamos falar do nosso programa de bolsas de estudo para cursos de graduação. Idealizado e realizado pelo Instituto Dimensão, o **GRADUA MAIS 50** oferta bolsas parciais em cursos de graduação em parceria com instituições de ensino superior. O objetivo é dar a oportunidade de ingresso no ensino superior para aquele que não possui condições financeiras de custear seus estudos.

A bolsa de estudo é um benefício concedido na forma de desconto parcial sobre os valores cobrados e refere-se à totalidade das mensalidades do mesmo.

Chegou a hora de mudar o seu futuro!



O PROGRAMA É A SUA CARA?

O programa é dirigido aos portadores de diploma do ensino médio, com renda per capita familiar mensal máxima de um R\$1400,00. A renda familiar por pessoa é calculada somando-se a renda bruta dos componentes do grupo familiar e dividindo-se pelo número de pessoas que formam esse grupo. Se o resultado for menor ou igual ao valor acima, o candidato poderá concorrer a uma bolsa.

Entende-se como grupo familiar, além do próprio candidato, o conjunto de pessoas residindo na mesma moradia que cumulativamente usufruam da renda bruta mensal familiar e sejam relacionadas ao candidato pelos seguintes graus de parentesco: pai, padrasto, mãe, madrasta, cônjuge, companheiro(a), filho(a), enteado(a), irmão(ã), avô(ó).

CLIQUE AQUI E INSCREVA-SE AGORA MESMO!

50%

BOLSISTA PARCIAL

O estudante beneficiário de bolsa parcial de até 50% tem direito a todos os descontos regulares e de caráter coletivo oferecidos pela instituição de ensino, inclusive aqueles dados em virtude do pagamento pontual das mensalidades.

VALIDADE

O contemplado deverá efetuar a matrícula em até 7 dias após notificado pela instituição quanto a concessão da bolsa. A conclusão deverá seguir o plano estabelecido no projeto pedagógico do curso em questão.



REGULAMENTO INTERNO

Todos os alunos, inclusive os bolsistas, são igualmente regidos pelas mesmas normas e regulamentos internos da instituição, devendo estes se ater aos seus direitos e deveres.

CUMPRIMENTO DOS PRAZOS

Todos os prazos referentes aos procedimentos acadêmicos do estudante, assim como aqueles referentes à bolsa, são de responsabilidade exclusiva do bolsista.



DESCONTOS NA MENSALIDADE

É garantido aos bolsistas parciais, todos os descontos regulares e de caráter coletivo, inclusive aqueles dados em virtude do pagamento pontual das mensalidades.

LICENÇA GESTANTE

À estudante gestante é facultado, pelo período de 90 dias, a ausência justificada às aulas. No entanto, permanece a obrigatoriedade de realização de provas, a apresentação de trabalhos em datas especiais, bem como a realização de matrícula.



TRANSPARÊNCIA E DIREITOS DE IMAGEM

O contratante neste ato autoriza, livre de quaisquer ônus para com o contratante, o uso da sua imagem, ideias e textos para fins exclusivos de divulgação da instituição de ensino e suas atividades, bem como de dados e informações de interesse comum, podendo, para tanto, reproduzi-los ou divulgá-los junto aos meios de comunicação públicos e privados.

CLIQUE AQUI E INSCREVA-SE AGORA MESMO!

COMO FAZEMOS A SELEÇÃO?

A seleção do candidato é feita pelo coordenador responsável aqui do Instituto Dimensão. Ele fará a análise de todos os documentos solicitados no processo e também da sua história. Havendo a disponibilidade da bolsa requerida e se você for selecionado, entraremos em contato com você!

O coordenador será responsável pelo seu registro no **GRADUA MAIS 50**, e de todos os procedimentos de rotina, tais como: concessão, suspensão, atualização (renovação), transferência e encerramento da bolsa.

Embora seja uma seleção, **seja otimista**, o coordenador aqui do Dimensão é super legal!

Esteja pronto para o mercado de trabalho!

Se for selecionado aproveite ao máximo esta oportunidade. **Só não pode dar bobeira viu?**



O BENEFÍCIO SERÁ ENCERRADO SE:

- A frequência às aulas do estudante vinculado ao programa for menor que 75%;
- No caso de beneficiários de bolsas parciais, atraso de mais de 60 dias das mensalidades;
- Por inidoneidade de documento apresentado ou falsidade de informação prestada pelo bolsista;
- Substancial mudança de condição socioeconômica do bolsista, que comprometa a observância dos requisitos estabelecidos para a concessão;
- Solicitação do bolsista;
- Decisão ou ordem judicial;
- Evasão do bolsista.



FICOU MAIS FÁCIL INGRESSAR NO ENSINO SUPERIOR

**GRADUA
MAIS 50**
BY INSTITUTO DIMENSÃO

CLIQUE AQUI E INSCREVA-SE AGORA MESMO!

O QUE NÃO FALTA É CURSO PRA VOCÊ ESCOLHER!

BACHARELADO

- Administração
- Administração Pública
- Ciências Contábeis
- Ciências Econômicas
- Serviço Social
- Teologia

LICENCIATURA

- Artes Visuais
- Formação Pedagógica para Graduados
- Formação Pedagógica Segunda Licenciatura
- Educação Especial
- Filosofia
- Física
- Geografia
- História
- Informática
- Letras - Espanhol
- Letras - Inglês
- Letras - Libras
- Matemática
- Pedagogia
- Sociologia
- Química

SUPERIOR DE TECNOLOGIA

- Comércio Exterior
- Gestão Ambiental
- Gestão Comercial
- Gestão da Qualidade
- Gestão em Agronegócios
- Gestão da Produção Industrial
- Gestão de Recursos Humanos
- Gestão de Turismo
- Gestão e Empreendedorismo
- Gestão Financeira
- Gestão Hospitalar
- Gestão Pública
- Logística
- Marketing
- Negócios Imobiliários
- Processos Gerenciais
- Segurança no Trabalho

*Já escolheu o seu?
Se tiver dúvidas é só ligar
aqui pra gente!*

CLIQUE AQUI E INSCREVA-SE AGORA MESMO!

Curtiu?

Gostou do **GRADUA MAIS 50** do Instituto Dimensão? Quer se candidatar a uma bolsa de graduação? Vamos fazer isso agora mesmo! Antes de qualquer coisa, lembramos que a bolsa não cobre ou ressarcе mensalidades pagas pelo estudante anteriores ao da concessão da bolsa ou para emissão de documentos tais como: certidões, ementas, segundas vias, etc que serão cobradas de acordo com tabela estabelecida aos acadêmicos do Instituto Dimensão.



O seu sucesso só depende de você!

O interessado no programa deverá preencher o formulário específico de solicitação no site do Instituto Dimensão.

OS DOCUMENTOS NECESSÁRIOS
APÓS A SUA SELEÇÃO
ESTÃO RELACIONADOS NAS
PÁGINAS SEGUINTEs !

Tudo Pronto? Então clica ali



SE CANDIDATAR

ANEXO I - DOCUMENTOS NECESSÁRIOS

Em cada documento abaixo solicitado, segue várias opções, no entanto o candidato deverá enviar somente uma das opções por documento.

1. Documento de identificação do candidato e dos membros da família (cópia simples de uma das opções abaixo):

- Certidão de Nascimento;
- Carteira de Identidade (RG);
- Carteira Nacional de Habilitação (CNH);
- Registro Nacional de Estrangeiros (RNE);
- Passaporte (emitido no Brasil);
- Carteira do Trabalho e Previdência Social (CTPS)

2. Comprovante de residência (cópia de uma das opções abaixo, pode estar em nome do bolsista ou de algum membro da família):

- Contas de água, gás, energia elétrica ou telefone (fixo ou móvel);
- Declaração anual do Imposto de Renda Pessoa Física (IRPF);
- Demonstrativo ou comunicado do Instituto Nacional do Seguro Social (INSS) ou da Receita Federal do Brasil (RFB);
- Contracheque emitido por órgão público;
- Boleto bancário de mensalidade escolar, de mensalidade de plano de saúde, de condomínio ou de financiamento habitacional;
- Fatura de cartão de crédito;
- Extrato ou demonstrativo bancário de outras contas, corrente ou poupança.

3. Comprovantes de Rendimentos (cópia de uma das opções abaixo - do candidato e dos membros da família que colaboram com a renda familiar):

Assalariados

- Três últimos contracheques, no caso de renda fixa;
- Seis últimos contracheques, quando houver pagamento de comissão ou hora extra;
- CTPS registrada e atualizada;
- CTPS registrada e atualizada ou carnê do INSS com recolhimento em dia, no caso de empregada doméstica;
- Extrato da conta vinculada do trabalhador no FGTS referente aos seis últimos meses;
- Extratos bancários dos últimos três meses.

ANEXO I - DOCUMENTOS NECESSÁRIOS

Atividade Rural

- Declaração de IRPF acompanhada do recibo de entrega à Receita Federal do Brasil e da respectiva notificação de restituição, quando houver;
- Declaração de Imposto de Renda Pessoa Jurídica (IRPJ);
- Quaisquer declarações tributárias referentes a pessoas jurídicas vinculadas ao estudante ou a membros de seu grupo familiar, quando for o caso;
- Extratos bancários dos últimos três meses, pelo menos, da pessoa física e das pessoas jurídicas vinculadas;
- Notas fiscais de vendas dos últimos seis meses.

Aposentados e Pensionistas

- Extrato mais recente do pagamento de benefício, obtido por meio de consulta no endereço eletrônico <http://www.previdencia.gov.br/servicos-ao-cidadao/todos-os-servicos/extrato-de-pagamento-de-beneficio>;
- Extratos bancários dos últimos três meses, quando for o caso;
- Declaração de IRPF acompanhada do recibo de entrega à Receita Federal do Brasil e da respectiva notificação de restituição, quando houver.

Profissionais Liberais

- Declaração de IRPF acompanhada do recibo de entrega à Receita Federal do Brasil e da respectiva notificação de restituição, quando houver;
- Quaisquer declarações tributárias referentes a pessoas jurídicas vinculadas ao estudante ou membros de seu grupo familiar, quando for o caso;
- Guias de recolhimento ao INSS com comprovante de pagamento do último mês, compatíveis com a renda declarada;
- Extratos bancários dos últimos três meses, pelo menos;
- Rendimentos de aluguel de bens móveis ou imóveis;
- Declaração de Imposto de Renda Pessoa Física - IRPF acompanhada do recibo de entrega à Receita Federal do Brasil e da respectiva notificação de restituição, quando houver;
- Extratos bancários dos últimos três meses, pelo menos;
- Contrato de locação ou arrendamento devidamente registrado em cartório acompanhado dos três últimos comprovantes de recebimentos.

ANEXO I - DOCUMENTOS NECESSÁRIOS

Pai ou mãe isentos no grupo familiar

- Comprovante de separação ou divórcio dos pais ou certidão de óbito, no caso de um deles não constar do grupo familiar do estudante, por estas razões;
 - Caso a ausência, no grupo familiar, de um dos pais do estudante ocorra em função de motivo diverso dos constantes acima, este deverá apresentar declaração, sob as penas da lei, de duas pessoas que atestem a situação fática específica, a critério do coordenador do programa.
4. Comprovante de ensino médio(diploma e histórico): para a comprovação de conclusão do ensino médio, o candidato deverá apresentar cópia simples do diploma ou certificado de conclusão e histórico escolar.



Nossa missão é produzir e disseminar o conhecimento, por meio do ensino, da pesquisa e da extensão. Buscamos formar cidadãos e profissionais comprometidos com o saber, com a ética, com o trabalho e com o progresso, contribuindo com o desenvolvimento econômico e social, com vistas à construção de um homem e um mundo melhor.